

1E LOSWAL 7, 9 en 11
TE HILVERSUM



Drie nieuwbouw turn-key bedrijfshallen (ca. 285 m² b.v.o.) naast de Bouwmaat Hilversum

TYPE OBJECT
TOTALE VLOEROPPERVLAKTE
HUURPRIJS

Bedrijfsruimte met kantoor
Ca. 285 m² b.v.o.
€ 2.850,00 per maand, excl. BTW



OMSCHRIJVING

Deze drie nieuwbouw turn-key bedrijfshallen (ca. 285m² b.v.o.) – opgeleverd in 2024 – zijn gelegen naast de Bouwmaat Hilversum, gelegen aan de 1e Loswal te Hilversum. Op deze uitstekende locatie op het bedrijventerrein "Havenkwartier" bieden wij deze nieuwe hoogwaardig afgewerkte bedrijfsunits met kantoorruimte te huur aan.

VLOEROPPERVLAK

begane grond: bedrijfsruimte van ca. 150 m² b.v.o. (ca. 6,5 m breed en ca. 22,2 m lengte) ;

verdieping: kantoorruimte van ca. 35 m² b.v.o. en bedrijfsruimte van ca. 100 m² b.v.o.

Plattegronden op aanvraag via ons kantoor verkrijgbaar.

PARKEREN

Tot het gehuurde behoren circa 2 tot 3 gereserveerde parkeerplaatsen voor overhaddeur.

LOCATIE EN BEREIKBAARHEID

De A2 en de A27 liggen om de hoek.

OPLEVERINGSNIVEAU

De bedrijfsunits worden in zeer compleet afgebouwde staat opgeleverd (turn-key), inclusief onder meer de navolgende voorzieningen:

- Pantry v.v. koelkast en vaatwasser;
- Toilet met fonteintje op verdieping v.v. vloer- en wandtegels van Mosa alsmede een systeemplafond met verlichting;
- Kantoorruimte is v.v. PVC-vloer en systeemplafond met verlichting;
- Vloerverwarming;
- Airco in kantoor;
- Wanden kantoor volledig gesausd;
- Elektrisch bedienbare overhaddeur (4.00x4.00 meter);
- Sparing t.b.v. eventuele goederenlift;
- Internetaansluiting glasvezel, af te sluiten bij Eurofiber;
- Vloerbelasting begane grond 2.500 kg/m² - verdieping 500 kg/m²
- 3x40A (nr 11 is v.v. 80A).



AANVANGSHUURPRIJS

Per bedrijfsunit € 2.850,- per maand, exclusief BTW.

BESCHIKBAARHEID

In overleg.

BESTEMMING

Conform het huidige bestemmingsplan "Vreelandseweg" is het object aangeduid als Enkelbestemming Bedrijventerrein - 1, hetgeen het gebruik mogelijk maakt van:

- bedrijven behorende tot categorie 2, 3.1, 3.2 en 4.1 van de in de bijlage bij deze regels opgenomen "Staat van Bedrijfsactiviteiten";
- een onderneming in de creatieve industrie.

Meer informatie over de bestemming is te vinden op de website van de rijksoverheid: Ruimtelijkeplannen.nl.

HUUROVEREENKOMSTEN

Op basis van het standaard model huurovereenkomst volgens de Raad voor Onroerende Zaken (ROZ juli 2003) voor kantoorruimte in de zin van artikel 7:230a BW, zoals gehanteerd wordt door de Nederlandse Vereniging van Makelaars in onroerend goed (NVM) met de bijbehorende algemene bepalingen. Verhuurder zal gebruik maken van standaard verhuurderaanpassingen.

SERVICEKOSTEN

Geen leveringen en diensten door verhuurder, huurder is zelf verantwoordelijk voor de levering van elektra en water, alsmede onderhoud technische installaties en overheaddeur. Tevens zal huurder zelf zorg dragen voor de levering van communicatieve diensten.

HUURTERMIJN

Bij voorkeur 5 jaar met aansluitende verlengingsperioden van telkens 5 jaar. Afwijkende periode bespreekbaar.

OPZEGGING

Beëindiging van de huurovereenkomst geschiedt door opzegging tegen het einde van een huurtermijn, met in achtneming van een opzegtermijn van ten minste 12 (twaalf) maanden.

ZEKERHEIDSTELLING

Ter meerdere zekerheid van de nakoming van de verplichtingen uit de huurovereenkomst dient een bankgarantie te worden verstrekt gelijk aan 3 (drie) maanden huurprijs te vermeerderen met de verschuldigde omzetbelasting.



vastgoedcert
gecertificeerd

funda in business



BTW CLAUSULE

De in deze documentatie genoemde bedragen zijn exclusief BTW, uitgaande van het feit dat huurder (blijvend) voldoet aan de criteria welke gesteld zijn of worden voor een belaste verhuur ex. Artikel 11, lid 1 letter b, sub 5, Wet op de omzetbelasting 1968.

HUURPRIJSAANPASSING

Jaarlijks, voor het eerst één jaar na de huuringangsdatum, wordt de laatst geldende huurprijs verhoogd op basis van het maandprijsindexcijfer voor de gezinsconsumptie CPI Alle Huishoudens (2015 = 100), gepubliceerd door het Centraal Bureau voor de Statistiek (CBS). De huurprijs zal géén daling ondergaan.

VOORBEHOUD

Deze informatie wordt u verstrekt onder het voorbehoud van het verkrijgen van de finale goedkeuring en instemming van onze opdrachtgever. Deze documentatie kan derhalve niet als een aanbieding worden beschouwd.

BIJZONDERE BEPALINGEN

Huurder dient zelf en voor eigen rekening en risico zorg te dragen voor verkrijging en voortzetting van de overheidswege benodigde toestemming(en) of vergunning(en), teneinde de door huurder beoogde bedrijfsvoering in het gehuurde te kunnen uitoefenen.

Huurder is slechts gerechtigd om in overleg met en na schriftelijke toestemming van de verhuurder naamsaanduiding aan te brengen aan het gehuurde.

De in deze brochure genoemde metrages zijn met zorg berekend. Het verschil tussen de opgegeven en de werkelijke grootte verleent aan geen der partijen enig recht, behoudens ingeval van niet correcte verrekening van de servicekosten. Hierbij geldt als uitgangspunt dat de servicekosten nimmer meer of minder mogen bedragen dan benodigd voor de betaling en/of reservering van de daadwerkelijke gemaakte of te maken kosten.





vastgoedcert
gecertificeerd







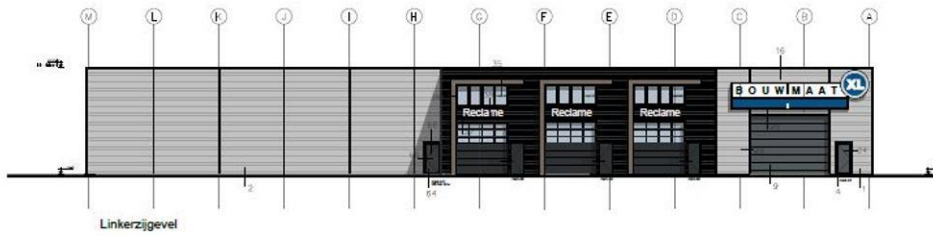

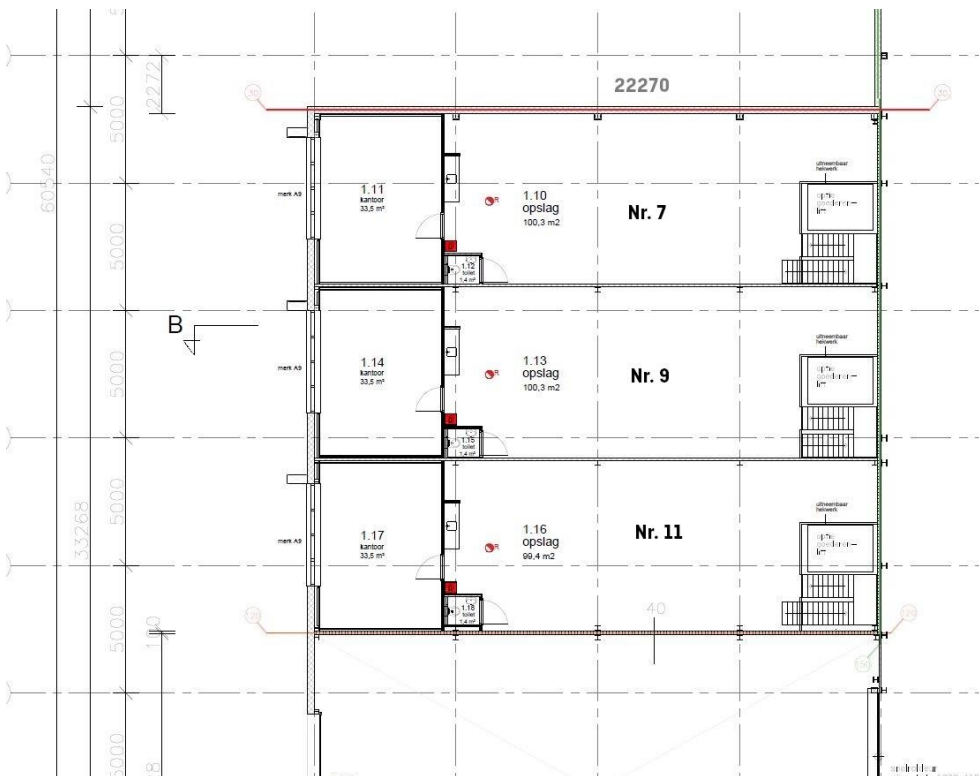
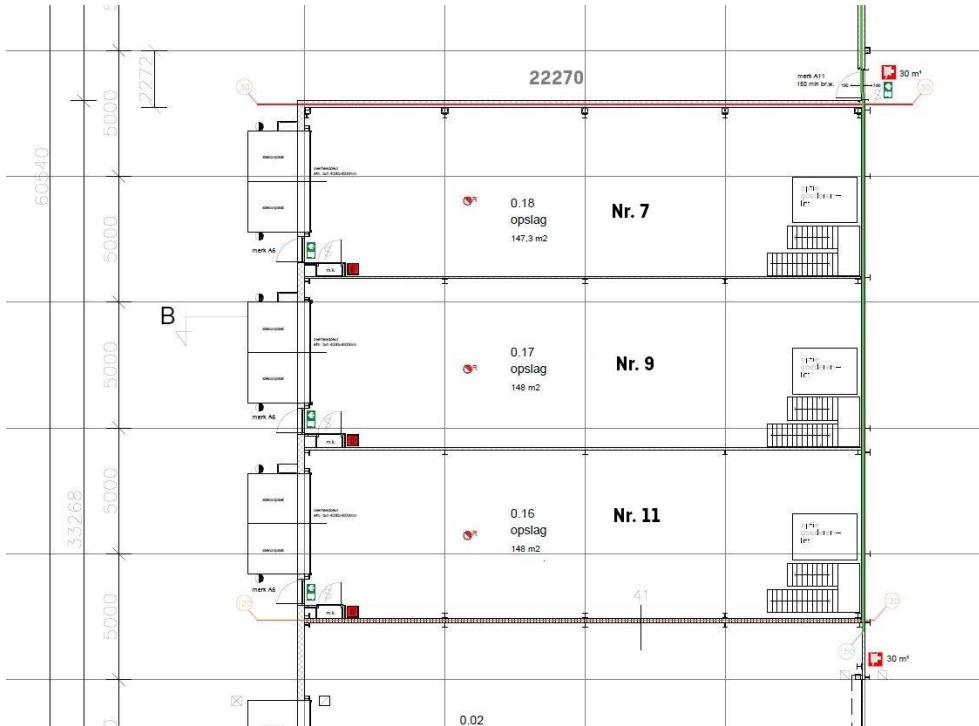

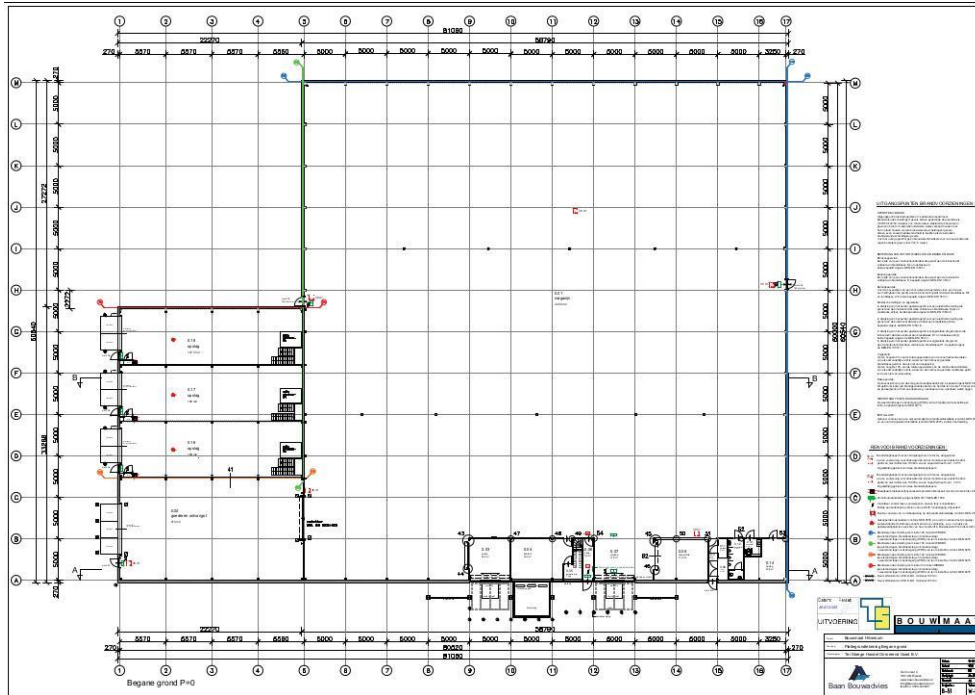

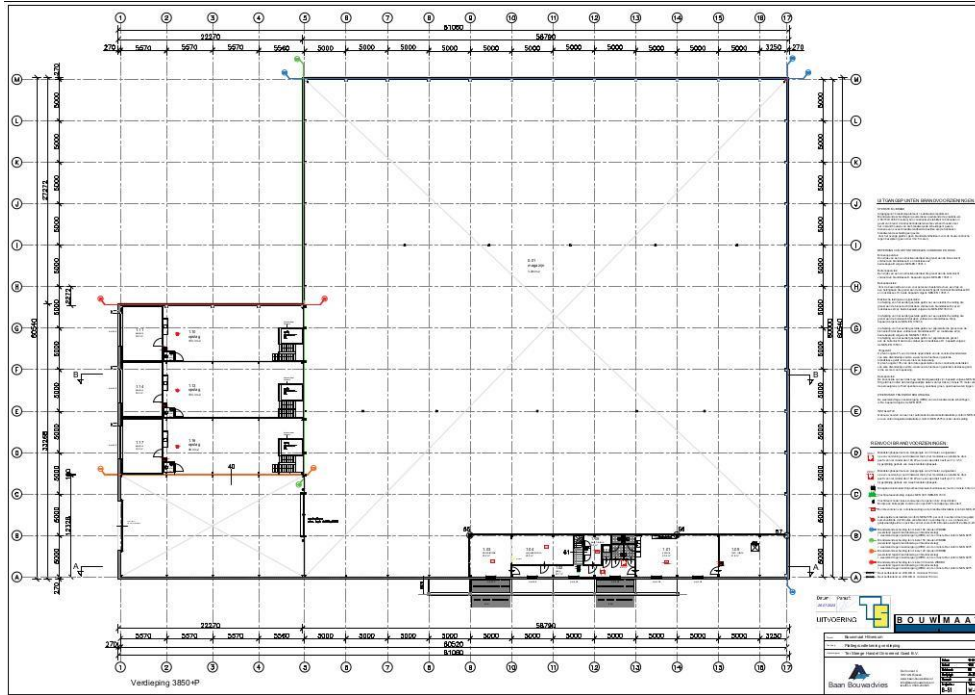

vastgoedcert
gecertificeerd





1E LOSWAL 7, 9 en 11 TE HILVERSUM